

PLANTA DE COBERTURA
ESCALA: 1/125

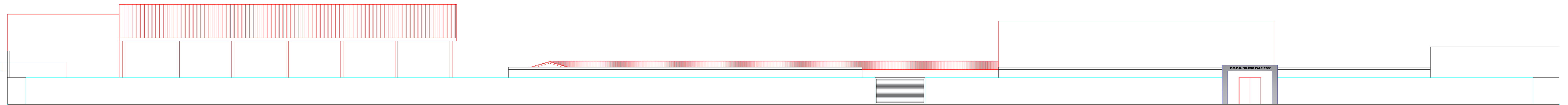

ELEVAÇÃO 02
ESCALA: 1/125

NOTAS

- 01. NA ENTRADA PRINCIPAL PARA A SECRETARIA, DEVERÁ SER CONSTRUÍDO UM PÓRTECO DE 5,00 METROS DE COMPRIMENTO POR 3,50 METROS DE ALTURA, ONDE SERÁ REALIZADO A PINTURA COM O NOME DA ESCOLA: "E.M.E.B. OLÍVIO FALEIROS";
- 02. DEVERÁ SER REALIZADO O REBOCO NO MURO FORMANDO PLACAS DE 2X1 M, TOTALIZANDO EM 22 UNIDADES DE PLACAS QUE SERÃO REALIZADOS DESENHOS NAS MESMAS.

Título: Projeto para Ampliação e Pintura da E.M.E.B. "Olívio Faleiros" Prop.: PREFEITURA MUNICIPAL DE ITIRAPUÃ		Folha 2/3																														
Projeto Arquitetônico Planta de cobertura e Elevação																																
Local: Rua Cel. Antônio de Freitas esquina com a Rua Cel. Messias Rosa, nº 4479 Bairro: Centro - Itirapuã - SP																																
Localização s/ escala																																
<table border="1"> <thead> <tr> <th>Áreas</th> <th>M²</th> <th>tx.o</th> </tr> </thead> <tbody> <tr> <td>Terreno</td> <td>8.397,15</td> <td>N/A</td> </tr> <tr> <td>Quadra</td> <td>636,00</td> <td>.....</td> </tr> <tr> <td>Escola</td> <td>2.323,65</td> <td>.....</td> </tr> <tr> <td>Salão anfiteatro</td> <td>179,78</td> <td>.....</td> </tr> <tr> <td>Lavanderia</td> <td>10,00</td> <td>.....</td> </tr> <tr> <td>Salas CAEE</td> <td>76,30</td> <td>.....</td> </tr> <tr> <td>Total</td> <td>3.225,73</td> <td>38,41%</td> </tr> </tbody> </table>		Áreas	M ²	tx.o	Terreno	8.397,15	N/A	Quadra	636,00	Escola	2.323,65	Salão anfiteatro	179,78	Lavanderia	10,00	Salas CAEE	76,30	Total	3.225,73	38,41%	<table border="1"> <tr> <td> PROPRIETÁRIO: CPF: 46.317.885/0001-08 </td> <td> PREFEITURA MUNICIPAL DE ITIRAPUÃ PROPRIETÁRIO: </td> </tr> <tr> <td> PROJETO: PLANTA DE COBERTURA QUADRA 02 DE 08 </td> <td> FABIANO AMORIM ARQUITETO </td> </tr> <tr> <td> DIR. TÉCNICA: PROJETO ORÇAMENTAL CALIBRE 2020B - II </td> <td> FABIANO AMORIM ARQUITETO </td> </tr> </table>	PROPRIETÁRIO: CPF: 46.317.885/0001-08	PREFEITURA MUNICIPAL DE ITIRAPUÃ PROPRIETÁRIO:	PROJETO: PLANTA DE COBERTURA QUADRA 02 DE 08	FABIANO AMORIM ARQUITETO	DIR. TÉCNICA: PROJETO ORÇAMENTAL CALIBRE 2020B - II	FABIANO AMORIM ARQUITETO
Áreas	M ²	tx.o																														
Terreno	8.397,15	N/A																														
Quadra	636,00																														
Escola	2.323,65																														
Salão anfiteatro	179,78																														
Lavanderia	10,00																														
Salas CAEE	76,30																														
Total	3.225,73	38,41%																														
PROPRIETÁRIO: CPF: 46.317.885/0001-08	PREFEITURA MUNICIPAL DE ITIRAPUÃ PROPRIETÁRIO:																															
PROJETO: PLANTA DE COBERTURA QUADRA 02 DE 08	FABIANO AMORIM ARQUITETO																															
DIR. TÉCNICA: PROJETO ORÇAMENTAL CALIBRE 2020B - II	FABIANO AMORIM ARQUITETO																															
Data: 01 de agosto de 2022 RRT PROJETO RRT EXECUÇÃO MATRÍCULA																																